Замятин Алексей 23П-1

День 3

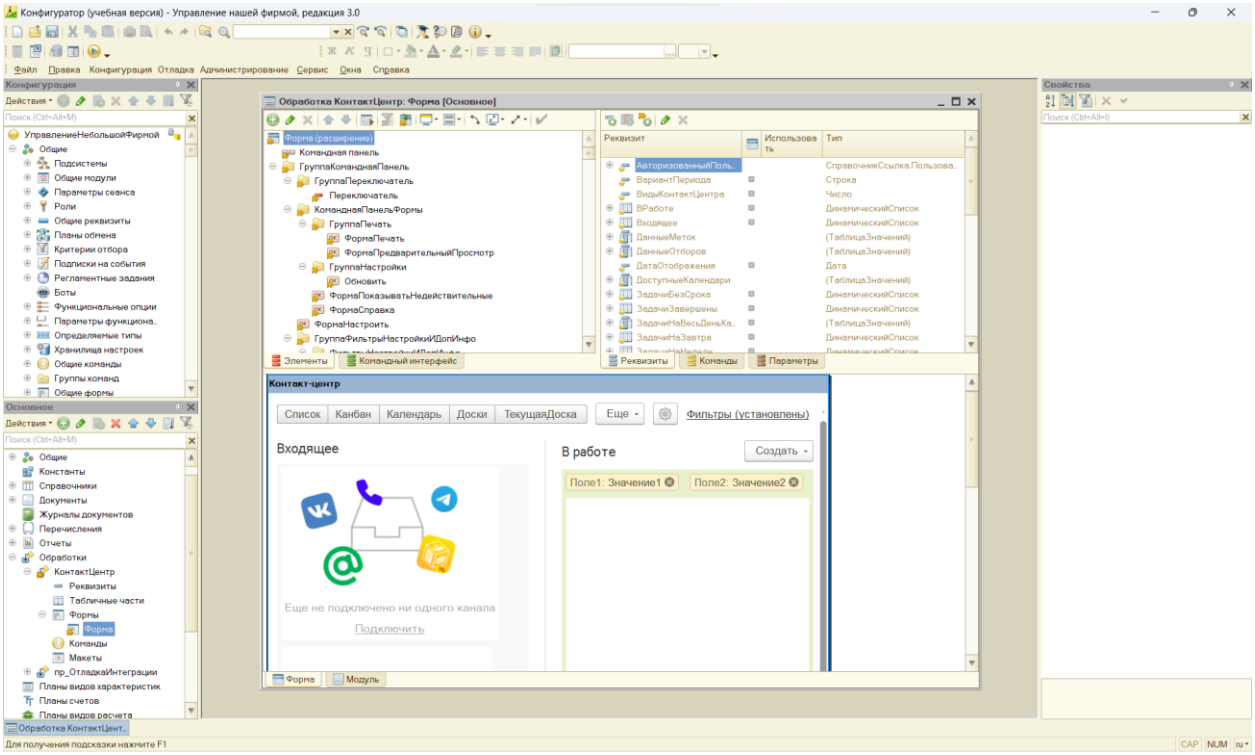

Рисунок 1 - Загруженная конфигурация

Отчет о внедрении модуля уведомлений канбана

1. **Созданы объекты метаданных:**
   - Регистр сведений пр_НастройкиУведомленийКанбан (измерение: Проект; ресурсы: АнализВключен, АнализСрок, АнализПолучатель, РазработкаВключена, РазработкаСрок, РазработкаПолучатель, ТекстУведомления).
   - Регистр накопления пр_ОтправленныеУведомления (измерения: Задание, Стадия; ресурс: Отправлено).
   - Общая форма пр_ФормаНастроекКанбан с элементами для настройки критериев и текста уведомления, с динамической видимостью полей.
2. **Разработана внешняя обработка** пр_ПроверкаКанбан.epf:
   - Написана процедура ВыполнитьПроверку() – перебирает проекты, получает настройки, запускает проверку заданий.
   - Функция ПолучитьНастройки() – выборка настроек по проекту.

- Процедура ПроверитьЗадания() – анализирует дни просрочки по статусам «Анализ» и «В работе».
- Процедура Обработать() – формирует и отправляет уведомление с подстановкой параметров.
- Функция УжеОтправляли() и процедура ЗаписатьФакт() – защита от дублей через регистр накопления.
- Реализована отладка через Журнал регистрации.

3. **Модифицирована форма обработки «КонтактЦентр» (Канбан):**
   - В группу ГруппаНастройки добавлена кнопка **«Настройки уведомлений»** с командой открытия формы пр_ФормаНастроекКанбан.
   - Добавлена кнопка **«Проверить сейчас»** с вызовом внешней обработки в режиме отладки (игнорирование дублей для демонстрации).
4. **Настроено регламентное задание** пр_ПроверкаКанбан с расписанием ежедневно в 10:00, запускающее ВыполнитьПроверку(Ложь, Ложь).
5. **В модуль формы настроек добавлены обработчики** АнализВключенПриИзменении и РазработкаВключенаПриИзменении для скрытия/показа полей, а также установка текста уведомления по умолчанию при открытии.

Результат: Реализована боевая логика автоматического контроля сроков задач на стадиях анализа и разработки с гибкими настройками по проектам, уведомлениями ответственных и защитой от повторной отправки. Функционал встроен в штатный канбан «КонтактЦентра» без нарушения его работы.